



# DEUTSCHER AERO CLUB E.V.

Mitglied der Fédération Aéronautique Internationale und des Deutschen Olympischen Sportbundes

## BUNDESKOMMISSION MODELLFLUG

### Sportausschuss Jugend- und Breitensport

[www.modellflug-im-daec.de](http://www.modellflug-im-daec.de)

---

## WETTBESWERBSAUSSCHREIBUNG DAeC – 62 / 2011

### Deutsche Jugend- und Juniorenmeisterschaften für Segelflugmodelle der Klassen F3B-J und F3K-J und offener Juniorenwettbewerb „Speedpokal“

**VERANSTALTER:** Deutscher Aero Club e.V. - Bundeskommission Modellflug  
Sportausschuss Jugend- und Breitensport

**AUSRICHTER:** Modellflug- und Freizeitsportklub Zerst e.V.

**AUSTRAGUNGSDATUM:** 14 . - 16. Oktober 2011

**WETTBEWERBSGELANDE:** Elbauen bei Steutz (siehe Anlage 2)

**WETTBEWERBSLEITER:** Uwe Schönlebe

**WETTBEWERBSORGANISATION:** Wolfgang Albert

#### ALTERSKLASSEN:

**Jugend** ist die Altersklasse bis 18 Jahre. Ein Teilnehmer gilt als Jugend bis zu und einschließlich dem Kalenderjahr indem er das 18. Lebensjahr vollendet.

**Junior** ist die Altersklasse bis 23 Jahre. Ein Teilnehmer gilt als Jugend bis zu und einschließlich dem Kalenderjahr indem er das 23. Lebensjahr vollendet.

#### WETTBEWERBSREGELN:

Es gelten die Regeln f. d. Klasse F3B-J (BeMod KZF 36-533)

Es werden 4er Gruppen gebildet, für die Starts stehen 4 baugleiche Motorwinden zur Verfügung. Abhängig von der Anzahl der Meldungen wird zusätzlich ein Testwettbewerb für eine zukünftige Klasse F3K-J ausgeflogen (1m- und 1,5 m – Klasse, Regeln siehe Anlage 1)

Bei entsprechender Zeitreserve wird eine Speed-Pokal-Wertung ausgeflogen, die der Aufgabe C – Speedflug der Klasse F3B entspricht.

Abweichende Regel: es werden nur zwei statt der vier Strecken geflogen.

#### TITEL und PREISE:

Die drei Erstplatzierten der Klassen F3B-J und F3B-K erhalten Medaillen in Gold, Silber und Bronze. Der Sieger der Speed-Wertung erhält einen Pokal und alle Teilnehmer eine Urkunde.

#### WETTBEWERBSBEGINN, ZEITPLAN:

<b>Fr., 14.10.2011</b>	Anreise und Anmeldung ab 15:00 Training ab 17:00 erster DG F3K-J
<b>Sa., 15.10.2011</b>	8:00 Eröffnung 9:00 bis 17:00 Wettbewerbsflüge
<b>So., 16.10.2011</b>	9:00 bis max.12:00 (Begin letzter Wertungsdurchgang) Wettbewerbsflüge gegen 15:30 Siegerehrung Die Aufteilung des verfügbaren Zeitfonds für die einzelnen Wettbewerbe wird vor Ort abhängig von den TN-Meldungen und vom Wetter durch den Wettbewerbsleiter vorgenommen.

#### ZULASSUNGSBEDINGUNGEN:

An der Deutschen Meisterschaft können auch Modellsportler teilnehmen, die nicht Mitglied im DAeC sind; die übrigen Teilnahmevoraussetzungen müssen jedoch erfüllt sein.

- erfolgte Anmeldung,
- Bezahlung des Startgeldes

- Nachweis über gültige, den gesetzlichen Bestimmungen entsprechende Halterhaftpflichtversicherung für Flugmodelle

### **GEBÜHREN:**

Startgeld: 15,00 € (vor Ort zu entrichten)

### **ANMELDUNGEN**

mit beiliegendem Anmeldeformular (Anlage 4)

bis **30.09.2011** (Eingang) an Geschäftsstelle des Luftsportverbandes Sachsen e.V.  
z.Hd. Uwe Schönlebe  
Dohnaer Str. 152 Fax: (03 51) 2 75 40 08  
01239 Dresden  
oder E-Mail an [u.schoenlebe@wkk-dd.de](mailto:u.schoenlebe@wkk-dd.de)

Mit seiner Anmeldung zum Wettbewerb bestätigt der Wettbewerbs-teilnehmer, dass er die nationalen Wettbewerbsregeln der Klassen und die Anti-Doping-Bestimmungen versteht und ohne Vorbehalt anerkennt und befolgen wird.

### **GÜLTIGKEITSBEREICH:**

Die Wettbewerbsausschreibung ist jeweils nur in der aktuellen Fassung gültig, der Wettbewerbsteilnehmer ist angehalten, sich regelmäßig über Änderungen zu informieren. Es gilt die in ausgedruckter Form auf dem Wettbewerb vorliegende Fassung, die beim Wettbewerbsleiter eingesehen werden kann. Bei Ungültigkeit einzelner Bestimmungen bleiben die übrigen Teile der Wettbewerbsausschreibung in ihrem Inhalt und ihrer Gültigkeit unberührt.

### **Terminverschiebung und Ausfall des Wettbewerbs**

Bei Terminverschiebung oder Ausfall der Veranstaltung ist der Sportausschussvorsitzende zusammen mit dem zuständigen Referenten angehalten, einen Ersatzort und -termin zu benennen. Ist das nicht möglich, entfällt die Veranstaltung ersatzlos. Die Rückerstattung der Startgebühr kommt nur bei vollständigem Ausfall der Veranstaltung in Betracht, wenn der Ausfall vom Veranstalter zu vertreten ist. Ist der Veranstalter in Fällen höherer Gewalt berechtigt oder aufgrund behördlicher Anordnung oder aus Sicherheitsgründen verpflichtet, Änderungen in der Durchführung der Veranstaltung vorzunehmen oder diese abzusagen, besteht keine Schadensersatzpflicht des Veranstalters gegenüber dem Teilnehmer.

### **Hinweise für die Teilnehmer:**

Es besteht die Möglichkeit der Übernachtung im Landjugendheim des Albert-Schweitzer-Familienwerkes (gleichzeitig Org.-Büro) zu folgenden Konditionen

Übernachtung im Landjugendheim (Mehrbettzimmer): 9,00 € / Bett und Nacht  
3,60 € / Bettwäsche

Der Umfang der Verpflegung kann individuell zusammengestellt werden. Im Einzelnen gelten dafür folgende Konditionen:

	Alter bis 14 Jahre	Alter ab 15 Jahre
Frühstück	3,00 €	4,50 €
Mittagessen	4,50 €	4,50 €
Vesper	1,50 €	2,50 €
Abendessen	3,00 €	4,50 €
-----		
damit bei Vollverpflegung:	12,00 €	16,00 €

Bedarf und verbindliche Anmeldung auf dem Anmeldeformular angeben)

Es besteht in begrenztem Umfang die Möglichkeit, zu zelten. Für die Nutzung der sanitären Einrichtungen wird in diesem Fall eine Gebühr von 4,00 € /Nacht und Person erhoben.

Das Wettbewerbsgelände befindet sich im Biosphärenreservat Mittlere Elbe. Es ist deshalb unbedingt notwendig, die in Anlage 3 genannten Bestimmungen zum Umwelt- und Naturschutz einzuhalten. Verstöße gegen diese Bestimmungen werden von der Wettbewerbsleitung wie Reglementverstöße behandelt.

## Anlage 1

### Wettbewerbsregeln F3K-J

- A2.1:** Die Regeln orientieren sich grundsätzlich an den Regeln für die Klasse F3K (BeMod KZF 33-57). Abweichend dazu gilt Folgendes:
- A2.2.** Es wird eine Unterklasse „F3K-J Beginner“ definiert.
- A2.2.1.** Modelle: Für die Klasse F3K-J Beginner gilt eine max. Spannweite von 1000 mm und Steuerung mit max. 2 Servos.
- A2.3.** Flugaufgaben
- A2.3.1. F3K-J**  
alle in KZF 33-57 aufgeführten Flugaufgaben mit Ausnahme Aufgabe D („Steigern“) und Aufgabe E („Pokern“)
- A2.3.2 F3K-J Beginner**
- **3 aus 6**, max. 120 s, ohne Rahmenzeit  
Es werden max. 6 Flüge ausgeführt, die drei besten kommen in die Wertung. Die maximal gewertete Flugdauer beträgt 120 s.
  - **30s – 45s – 60s** , Rahmenzeit 5 min  
Innerhalb der Rahmenzeit von 5 min ist eine beliebige Anzahl von Flügen erlaubt. Dabei soll jeweils mind. ein Flug mind. 30 s, einer mind. 45 s und einer mind. 60 s dauern.
  - **all up, last down**, max. 60s, ohne Rahmenzeit  
entspricht der gleichnamigen Flugaufgabe des F3K-Reglements, nur mit geänderter max. Flugzeit
  - **letzte 2 Flüge**, max. 120 s, Rahmenzeit 5 min  
Innerhalb der Rahmenzeit von 5 min ist eine beliebige Anzahl von Flügen erlaubt. Die Dauer der letzten beiden Flüge wird gewertet. Die maximal wertbare Flugdauer eines Fluges beträgt 120 s.

Die Liste der Aufgaben und deren Reihenfolge werden vor Beginn des Wettbewerbes vom Wettbewerbsleiter bekannt gegeben.

## Anlage 2 Anreisehinweise

Koordinaten Landjugendheim: 51°52'51,60" N, 12°03'44,75" O

Anreise mit PKW:

Var. 1 über Dessau-Roßlau: Richtung Zerbst bis Steutz

in Steutz: Richtung Steckby, ca. 100 m nach OA Steutz am Hinweisschild nach links in den Wald zum Landjugendheim abbiegen

Var. 2 über Aken: mit Autofähre über die Elbe, ab Steutz wie Var. 1

Anreise mit der Bahn (Bhf. Dessau od. Bhf. Zerbst): Bitte rechtzeitig Kontakt mit Wolfgang Albert zur Klärung des Transportes aufnehmen

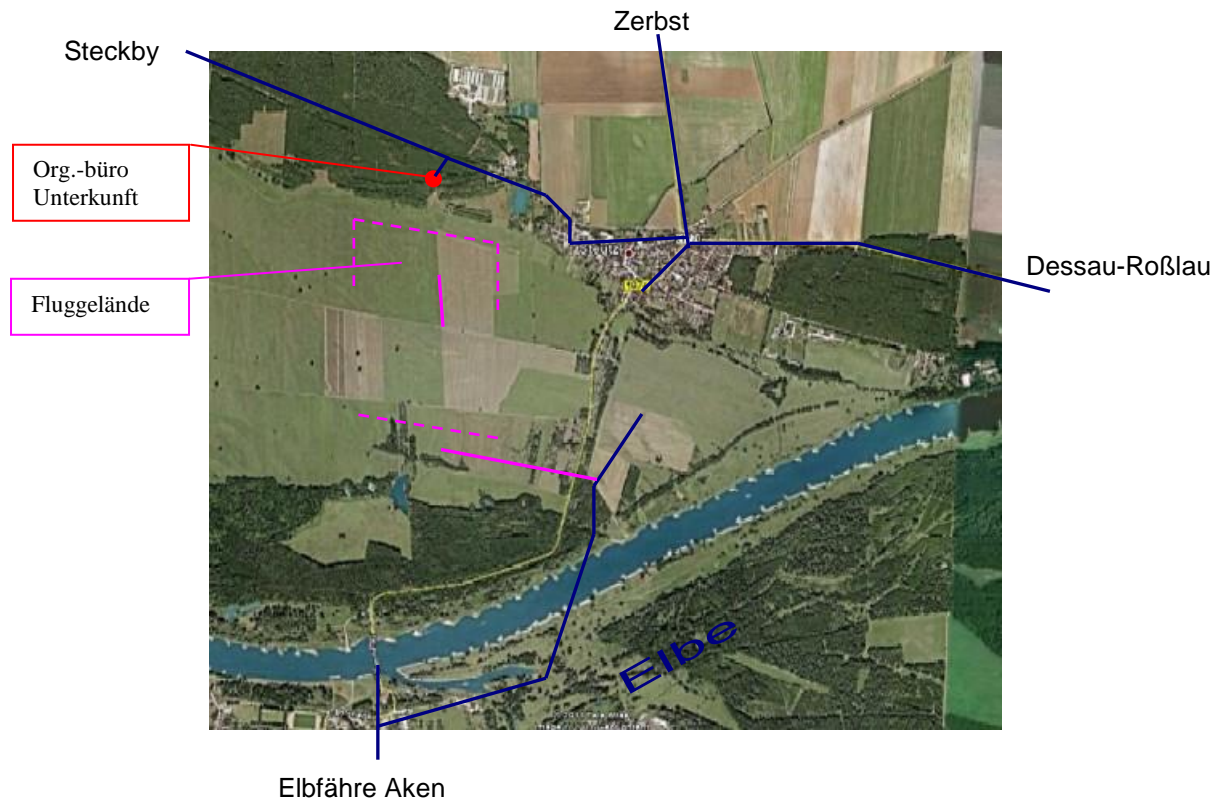

## Anlage 3 Verhaltensregeln und Bestimmungen beim Fliegen im Biosphärenreservat „Mittlere Elbe“

1. Modellflugsportler des DAeC achten die Umwelt, betreiben aktiven Umweltschutz und verhalten sich grundsätzlich so, dass durch die Ausübung ihres Sports die Umwelt nicht oder zumindest nicht stärker, als unvermeidbar beeinträchtigt wird.
2. Das Betreten des Fluggeländes darf nur auf vom Veranstalter ausgewiesenen Routen erfolgen.
3. Das Fluggelände darf nur zwischen Sonnenaufgang und Sonnenuntergang betreten werden.
4. Das Befahren des Geländes mit Kraftfahrzeugen aller Art ist nur in unbedingt notwendigen Fällen zum Zwecke der Anlieferung oder im Falle von Rettungseinsätzen gestattet. Die Fahrzeuge sind danach auf einer vom Veranstalter speziell ausgewiesenen Stelle zu parken.
5. Flugbetrieb ist ebenfalls nur zwischen Sonnenaufgang und Sonnenuntergang gestattet.
6. Das gezielte Anfliegen von Personen, Weidetieren oder Greifvögeln ist untersagt.
7. Jede Veränderung im Bereich der Grasnarbe und der Drainagegräben ist verboten.
8. Jede Verschmutzung des Geländes durch Gegenstände, Essensreste, Verpackungsmaterial, Klebstoffe, Lösungsmittel, Öle, ätzende Flüssigkeiten, Glas, Kunststoffe aller Art usw. ist verboten
9. Das Anlegen von Feuerstellen ist verboten.
10. Auch kleinste Reste von Schleppseilen und Modellen sind SOFORT vom Gelände zu entfernen und in einem Müllbeutel o.ä. an vom Veranstalter gekennzeichneten Stellen zu lagern.
11. Verunreinigungen sind vor Verlassen des Geländes zu entfernen.

**Anlage 4  
Deutsche Jugend- und Juniorenmeisterschaft F3B-J**

**Anmeldeformular**

Name : .....

Vorname : .....

Geb.-Datum: .....

PLZ, Wohnort: .....

Straße, Hausnummer. ....

Tel.: .....

E-Mail: .....

Verein: .....

Bundesland: .....

Ich möchte an der Deutschen Jugend- und Juniorenmeisterschaft F3B-J 2011 in Steutz teilnehmen.

Ich war am 1.1.2011 noch nicht 18 Jahre

und möchte in der Beginner-Klasse starten, wenn diese separat ausgeflogen wird.

Ich möchte in der Fortgeschrittenen-Klasse starten.

Ich war am 1.1.2011 bereits 18 Jahre alt.

Ich möchte am Testwettbewerb F3K teilnehmen.

Ich möchte in der Beginner-Klasse starten.

Ich möchte in der Fortgeschrittenen-Klasse starten.

Ich nehme als Helfer für ..... teil.

Ich benötige Unterkunft für ..... Personen von ..... bis .....

im Landjugendheim

mit dem Zelt

Ich/wir nehme(n) an der Verpflegung teil.

	Frühstück bis 14 ab 15		Mittagessen bis 14 ab 15		Vesper bis 14 ab 15		Abendessen bis 14 ab 15	
14.10.	<input type="checkbox"/>	<input type="checkbox"/>	<input type="checkbox"/>	<input type="checkbox"/>	<input type="checkbox"/>	<input type="checkbox"/>	<input type="checkbox"/>	<input type="checkbox"/>
15.10	<input type="checkbox"/>	<input type="checkbox"/>	<input type="checkbox"/>	<input type="checkbox"/>	<input type="checkbox"/>	<input type="checkbox"/>	<input type="checkbox"/>	<input type="checkbox"/>
16.10.	<input type="checkbox"/>	<input type="checkbox"/>	<input type="checkbox"/>	<input type="checkbox"/>	<input type="checkbox"/>	<input type="checkbox"/>	<input type="checkbox"/>	<input type="checkbox"/>

(Bitte Anzahl der Personen eintragen, die an der Verpflegung teilnehmen.)

.....  
Ort, Datum

.....  
Unterschrift